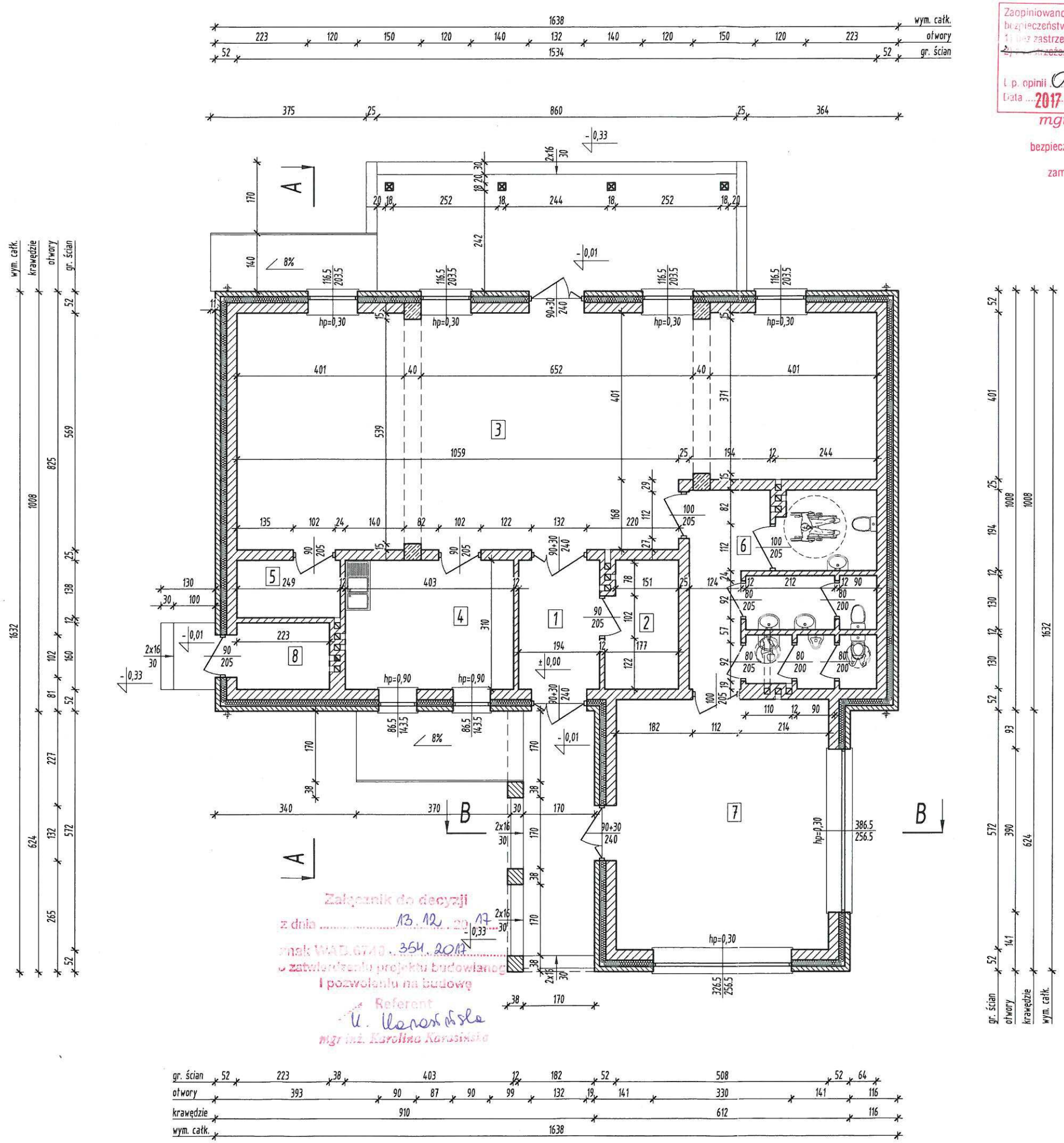

Zaopiniowano pod względem zgodności z przepisami bezpieczeństwa i higieny pracy oraz wymogami ergonomii:
~~z zastrzeżeniami wymienionymi w załączonej opinii~~
L. p. opinii 08/11/17
Data 2017 - 11 - 15 (podpis)
mgr inż. arch. Anna Nowak
rzeczoznawca do spraw bezpieczeństwa i higieny pracy nr upr. GIP 331/99/09
w grupach: 1.1, 1.2, 1.3, 1.4, 4.4
zam. 97-300 Piotrków Tryb., ul. Ślusarska 1
tel. 44 649 59 60, 602 660 399

Uzgodniono pod względem wymagań higienicznych i zdrowotnych bez zastrzeżeń/ ~~z zastrzeżeniami~~
Data 2017 - 11 - 15
L. p. 17/11/17 (podpis i pieczęć imienna)
mgr inż. arch. Anna Nowak, rzeczoznawca do spraw sanitarno-higienicznych, nr uprawnienia 1_BOS/09
w zakresie budownictwa ogólnego z obiektami ochrony zdrowia
Adres miejsca zamieszkania: 97-300 Piotrków Tryb. ul. Ślusarska 1
tel. 044 646 31 35, 602 660 399

1. Wiatrołap 6,01 m2
2. Szatnia 5,26 m2
3. Sala zebrań 79,06 m2
4. Pom. socjalne 12,49 m2
5. Pom. gospodarcze 3,44 m2
6. Pom. sanitarne 7,25+4,56+2,76+1,17+1,29+1,17+1,17=19,37 m2
7. Pom. wystawowe 30,43 m2
8. Kotłownia 3,57 m2

Razem: 159,63 m2

STAROSTWO POWIATOWE
w Tomaszowie Maz.
ul. Św. Antoniego 41
WYDZIAŁ
ARCHITEKTURY I BUDOWNICTWA

- ściana murowana z pustaków ceramicznych
- ściana murowana z cegły ceramicznej 25x12x6 cm
- słup drewniany 18x18 cm

RZECZOZNAWCA DO SPRAW ZABEZPIECZEŃ PRZECIWPOŻAROWYCH
mgr inż.poż. Łukasz Tarnowski, Nr upr. 672/2017
Tomaszów Maz., Dn. 13.11.2017.
Zgodność projektu z wymaganiami ochrony przeciwpożarowej stwierdzam
bez uwag z uwagami:
~~uzgodnienie dotyczy wyłącznie części architektonicznej~~

Załącznik do decyzji
z dnia 13.12.2017
znak WAD.6740.354.2017
o zatwierdzeniu projektu budowlanego i pozwoleniu na budowę
Referent
mgr inż. Karolina Karasińska

INWESTOR:	Gmina Inowłódz z/s 97-215 Inowłódz, ul. Splaska 2
OBIEKT:	BUDYNEK ŚWIETLICY WIEJSKIEJ
RYSUNEK:	RZUT PARTERU
BRANŻA:	ARCHITEKTURA
ADRES: miejscowość Spała, nr ewid. działki 6/7, obręb ewid. 0007 Spała, jednostka ewid. Gmina Inowłódz	PROJEKTANT: TECHNIK BUDOWLANY ALEKSANDER [illegible] Uprawnienia budowlane w ograniczonym zakresie projektowania w specjalności architektonicznej w zakresie budownictwa GP. IV 7342/128/92 N.B. IV. 7342/65/98
	SPRAWDZAJĄCY: mgr inż. architekt Anna Kowalska UPRAWNIENIA BUDOWLANE do projektowania bez ograniczeń w specjalności architektonicznej Nr 5/R-30/ŁOIA/03
DATA: XII. 2016 r.	SKALA: 1:100 / NR RYSUNKU: 2